

Llene este formulario de referencia y envíelo por correo electrónico junto con el formulario rellenado por el propietario a:
contact@expertpetnutrition.com

Los campos marcados * deben ser rellenados

Fecha:

INFORMACION DEL VETERINARIO REFERENTE

NOMBRE*: Dr. CENTRO VETERINARIO:

CORREO ELECTRONICO DE CONTACTO*: NIF*:

TELEFONO: si prefiere ser contactado por teléfono, por favor, indique el horario en el que esté disponible

DIRECCION DEL CENTRO*:

* Tarifas con tasas incluidas en centros con número de IVA válido para operaciones transfronterizas dentro de la UE. En caso contrario se aplicará un 23% de tasas sobre el precio especificado. Pueden verificar esta validez de su NIF en: http://ec.europa.eu/taxation_customs/vies/vatResponse.html?locale=es

INFORMACION DEL PACIENTE

NOMBRE DEL PACIENTE*: APELLIDO DEL CLIENTE*:

ESPECIE*: canino felino RAZA*: EDAD*:

SEXO*: macho hembra entero esterilizado

MOTIVO DE REFERENCIA:

BREVE HISTORIA CLINICA*: Adjunte toda la información clínica necesaria y háganosla llegar junto con este formulario: historia, análisis (los últimos análisis sanguíneos disponibles son imprescindibles) y otras pruebas diagnósticas)

CONDICION ACTUAL*: Estado clínico actual del paciente y diagnóstico de la/s condición/es clínica/s que sufra

TRATAMIENTOS MEDICOS ACTUALES: Indique todos los tratamientos administrados actualmente al paciente, dosis y duración del tratamiento

OTROS COMENTARIOS: Indique si es necesario otros comentarios sobre la situación del paciente

ESTADO NUTRICIONAL DEL PACIENTE

Al final del documento se muestran las escalas de Condición Corporal y Muscular, no duden a recurrir a estos documentos para hacer su valoración

CONDICION CORPORAL*: puntúe según la escala adjunta la nota de Condición Corporal del paciente

1	2	3	4	5	6	7	8	9

CONDICIÓN MUSCULAR*: puntúe según la escala adjunta la nota de Condición Muscular del paciente

Masa muscular normal		Atrofia muscular leve	
Atrofia muscular moderada		Atrofia muscular grave	

PESO ACTUAL*: kg

PESO EN EL QUE SUELE MANTENERSE: Indique el peso en el que el paciente suele mantenerse o el histórico de pesos si se dispone de este

¿Sufre el paciente de...?

- alteraciones de la masticación
- alteraciones de la deglución
- alergias

En caso afirmativo indique de que tipo

Por favor, envíe esta parte del formulario junto con la rellenada por el propietario a Expert Pet Nutrition. Asegúrese en la medida de lo posible, que el propietario ha entendido y ha rellenado el formulario lo más específicamente posible.

Gracias por su colaboración, esta información nos resulta imprescindible para evaluar y prescribir el manejo nutricional más indicado para el paciente.



Condición Corporal

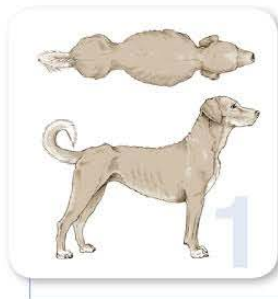

DEMASIADO DELGADO

- 1 Costillas, vértebras lumbares, huesos pélvicos y todas las prominencias óseas que sean evidentes desde una cierta distancia. Ninguna grasa corporal perceptible. Pérdida obvia de masa muscular. Costillas, vértebras lumbares y huesos pélvicos fácilmente visibles. No existe grasa palpable. Alguna evidencia de otra prominencia ósea. Pérdida mínima de masa muscular.
- 2 Costillas, vértebras lumbares y huesos pélvicos fácilmente visibles. No existe grasa palpable. Alguna evidencia de otra prominencia ósea. Pérdida mínima de masa muscular.
- 3 Costillas fácilmente palpables y que pueden ser visibles sin grasa palpable. Las partes superiores de las vértebras lumbares son visibles. Los huesos pélvicos se hacen prominentes. Cintura obvia y pliegues abdominales.

IDEAL

- 4 Costillas fácilmente palpables con mínimo recubrimiento de grasa. Cintura fácilmente observable, si se observa desde arriba. Pliegue abdominal evidente.
- 5 Costillas palpables sin exceso de recubrimiento de grasa. Se observa la cintura detrás de las costillas cuando se observa desde arriba. Se observa pliegue del abdomen cuando se observa desde un lado.

DEMASIADO PESADO

- 6 Costillas palpables con un ligero exceso de cubierta de grasa. La cintura es perceptible cuando se observa desde la parte superior, pero no es prominente. Pliegue abdominal aparente.
- 7 Costillas palpables con dificultad; pesada cubierta de grasa. Depósitos de grasa observables sobre el área lumbar y la base de la cola. Cintura ausente o apenas visible. Puede haber pliegue abdominal.
- 8 Costillas no palpables debajo de una cubierta de grasa muy pesada, o palpable sólo aplicando una presión importante. Depósitos pesados de grasa sobre el área lumbar y la base de la cola. Cintura ausente. Ningún pliegue abdominal. Puede existir una distensión abdominal obvia.
- 9 Depósitos masivos de grasa sobre el tórax, columna y base de la cola. Cintura y pliegues abdominales ausentes. Depósitos de grasa en el cuello y extremidades. Distensión abdominal obvia.

German A, et al. Comparison of a bioimpedance monitor with dual-energy x-ray absorptiometry for noninvasive estimation of percentage body fat in dogs. *AVJMS* 2010;71:383-386.
 Jusette L, et al. Effect of breed on body composition and comparison between various methods to estimate body composition in dogs. *Res Vet Sci* 2010;88:227-232.
 Kealy RD, et al. Effects of diet restriction on life span and age-related changes in dogs. *JAVMA* 2002;220:1315-1320.
 Laflamme DP. Development and validation of a body condition score system for dogs. *Canine Pract* 1997;22:10-15.





WSAVA
Global Nutrition
Committee

Condición Corporal

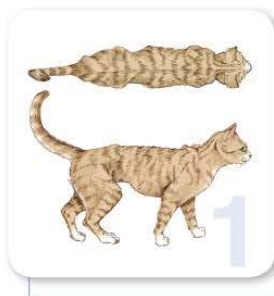

DEMASIADO DELGADO

- 1 Costillas visibles en los gatos de pelo corto; sin grasa palpable; pliegue abdominal notorio; vértebras lumbares y alas iliacas obvias y fácilmente palpables.
- 2 Costillas visibles en los gatos de pelo corto; vértebras lumbares fácilmente visibles con mínima masa muscular; pliegues abdominales notorios; no existe grasa palpable.
- 3 Costillas fácilmente palpables con mínimo recubrimiento de grasa; vértebras lumbares obvias; cintura obvia detrás de las costillas; grasa abdominal mínima.
- 4 Costillas fácilmente palpables con mínimo recubrimiento de grasa; cintura fácilmente observable si se observa desde atrás; ligeros pliegues abdominales; no existe acumulación de grasa abdominal.

IDEAL

- 5 Bien proporcionados; se observa la cintura detrás de las costillas; costillas palpables con ligera cubierta de grasa; mínima acumulación de grasa abdominal.

DEMASIADO PESADO

- 6 Costillas palpables con un ligero exceso de cubierta de grasa. La cintura y acumulación de grasa abdominal es perceptible pero no es obvia; no existen pliegues abdominales.
- 7 Costillas no fácilmente palpables con cubierta moderada de grasa; cintura apenas visible; redondeo obvio del abdomen; moderada acumulación de grasa abdominal.
- 8 Costillas no palpables con exceso de cubierta de grasa; cintura ausente; redondez obvia del abdomen con notoria acumulación de grasa abdominal; depósitos de grasa sobre el área lumbar.
- 9 Costillas no palpables debajo de una pesada cubierta de grasa; depósitos de grasa pesados sobre el área lumbar, cara y extremidades; distensión del abdomen sin cintura; extenso depósito de grasa abdominal.





WSAVA
Global Nutrition
Committee

Puntuación de condición muscular

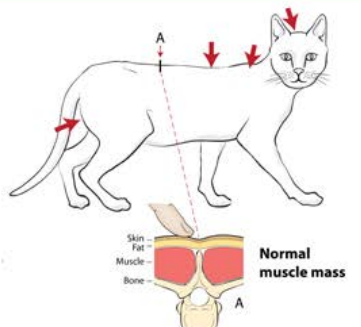
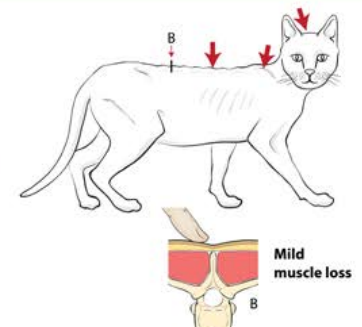
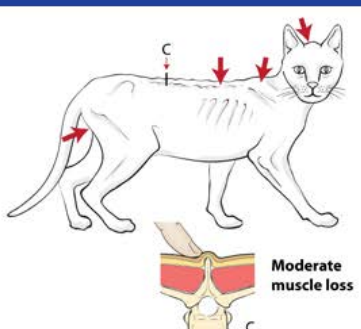
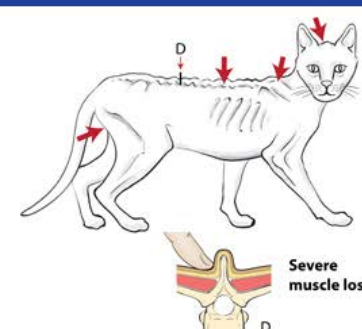

La puntuación de condición muscular se evalúa mediante visualización y palpación de la columna, las escápulas, el cráneo y las alas del ilion. La atrofia muscular típicamente se nota primero en los músculos epaxiales a los lados de la columna; la atrofia muscular en otras localizaciones es más variable. La puntuación de condición muscular se define como normal, atrofia leve, atrofia moderada o atrofia grave. Nótese que los animales pueden tener atrofia muscular significativa incluso si tienen sobrepeso (puntuación de condición corporal > 5). A su vez, los animales pueden tener una puntuación de condición corporal baja (< 4) pero con mínima atrofia muscular. Por lo tanto, asignar tanto la puntuación de condición corporal como la de condición muscular en cada animal en cada visita es importante. La palpación es especialmente importante en casos de atrofia leve y en animales con sobrepeso. Un ejemplo de cada puntuación se muestra a continuación.

<p>Masa muscular normal</p>  <p>Normal muscle mass</p>	<p>Atrofia muscular leve</p>  <p>Mild muscle loss</p>
<p>Atrofia muscular moderada</p>  <p>Moderate muscle loss</p>	<p>Atrofia muscular grave</p>  <p>Severe muscle loss</p>



WSAVA
Global Nutrition
Committee

Puntuación de Condición Muscular



La puntuación de condición muscular se evalúa mediante visualización y palpación de la columna, las escápulas, el cráneo y las alas del ilion. La atrofia muscular típicamente se nota primero en los músculos epaxiales a los lados de la columna; la atrofia muscular en otras localizaciones es más variable. La puntuación de condición muscular se define como normal, atrofia leve, atrofia moderada o atrofia grave. Nótese que los animales pueden tener atrofia muscular significativa incluso si tienen sobrepeso (puntuación de condición corporal > 5). A su vez, los animales pueden tener una puntuación de condición corporal baja (< 4) pero con mínima atrofia muscular. Por lo tanto, asignar tanto la puntuación de condición corporal como la de condición muscular en cada animal en cada visita es importante. La palpación es especialmente importante en casos de atrofia leve y en animales con sobrepeso. Un ejemplo de cada puntuación se muestra a continuación.

Masa muscular normal

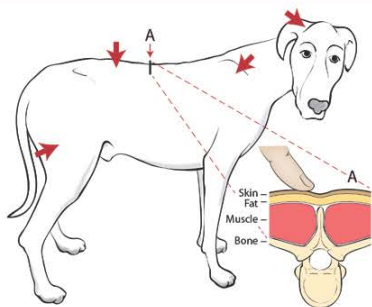

Atrofia muscular leve

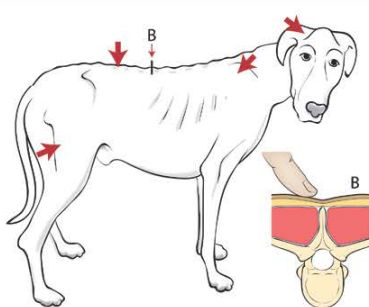

Atrofia muscular moderada

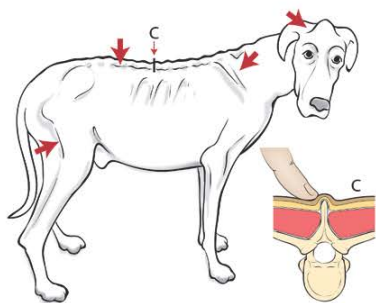

Atrofia muscular grave

